

• **Vestuário**

Setor se prepara para as vendas de verão e aposta nas cores e estampas.

6

• **Tecnologia da Informação**

E-Commerce é a tendência do momento. Novo formato deve favorecer as classes C e D.

28

• **Construção Civil**

Crescimento em larga escala do município, desencadeou o desenvolvimento imobiliário.

19

Edição • Nº 01
Dezembro 2012

JORNAL DO

COMÉRCIO

JCBR - Jornal do Comércio de Betim e Região



Jornal do Sindicato Patronal do comércio de Betim, Igarapé, São Joaquim de Bicas, Juatuba, Esmeraldas e Mateus Leme

Ponto de encontro para os bandeirantes a polo industrial e econômico de expressão em Minas Gerais



Breve histórico de Betim, município com ideal empreendedor, que desde a década de 1940 acolhe empresas e indústrias favorecendo a população local e regional.

36

Encontre vários produtos em promoção aqui!!



Uma nova proposta para você encontrar aquilo que precisa com preços extraordinários.

Canal de ofertas

Minha história no comércio
"Vender é uma arte e é preciso ter o dom". Conheça um pouco sobre a comerciária Rita Cristina Ferreira.

10

Alimentação

Indústria do Fast Food conquista o espaço e o gosto popular.

44

Saúde

Mal de Alzheimer, a doença da mente, atinge 6% da população idosa brasileira.

42

JORNAL DO

COMÉRCIO

JCBR - Jornal do Comércio de Betim e Região



Direção Geral | Helvécio Siqueira Braga

Editor Chefe | André Moreira

Redação | Bárbara Braga

Projeto Gráfico | Eduardo Barreto

Fotografia | Márcia Werneck

Comercial | Amanda Duarte, Mikae-

lla Costa e Vinícius Fedosi

Administrativo | Júlio Cesar Diniz

Impressão | Gráfica Nívia

Tiragem | 5 mil exemplares

Contatos

comunicacao@sindbetim.com.br

www.sindbetim.com.br

www.facebook.com/sind.betim

Tel.: (31) 3594-5252



Palavra do presidente



Com este jornal queremos estabelecer através da informação um relacionamento mais próximo entre comerciantes e comerciários...

É com grande alegria que compartilho com você o lançamento do JCBR, o Jornal do Comércio de Betim e Região.

Entendendo que nossas atribuições ultrapassam os limites das convenções coletivas, o SindBetim - Sindicato Patronal do Comércio de Betim, juntamente com o SECBETIM - Sindicato dos Comerciários de Betim e região, vão promover e desenvolver o comércio através de uma nova fórmula que trará muitas novidades que irão, efetivamente, buscar soluções inovadoras e práticas para todo o comércio.

Com este jornal queremos estabelecer através da informação um relacionamento mais próximo entre comerciantes e comerciários, bem como do SindBetim e o SECBETIM, levando ao conhecimento de todas as ações que estamos implantando a favor deste importante setor da nossa economia, o comércio.

Além de ser uma porta aberta para a realização de negócios, onde, leitores e comerciantes poderão comprar e vender produtos.

Abrços,
Helvécio Siqueira Braga
Presidente

Conteúdo

Sind Betim

Segundo polo industrial, Metropolitan Garden Shopping será inaugurado em abril de 2013 e promete aquecer o comércio local.

4

Veículos

IP reduzido alavancou as vendas de veículos novos e prejudicou o mercado dos seminovos e usados.

12

Entidades

Confira os eventos promovidos pela ACIABE, AME e CDL Betim no mês de novembro e início de dezembro.

17

Eletrônicos

Apesar de subir 10%, aparelhos eletrônicos são mania mundial, capazes de estreitar ou distanciar as relações humanas.

33

Minha história no comércio

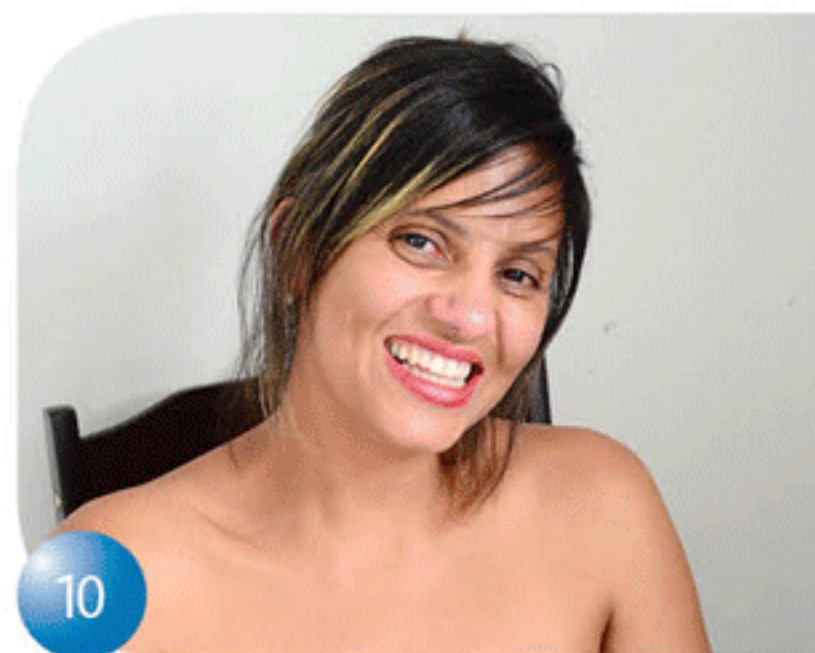

Minha empresa meu negócio



SEGUNDO POLO INDUSTRIAL DO PAÍS É DE BETIM



Direção comercial do Metropolitan Garden Shopping afirma que as obras estão em reta final e divulga a data de inauguração do projeto, que será em abril de 2013

O retrato de Betim é constituído por dois setores: comércio e indústria, os responsáveis pelo crescimento e desenvolvimento do município, que desde a sua origem, arrecada lucros e gera oportunidades de emprego, tanto para a população local, quanto para a regional através, principalmente, destes segmentos. Quando se fala em população regional, a ideia é que os distritos de Igarapé, São Joaquim de Bicas, Esmeraldas, Juatuba e Mateus Leme sejam lembrados em decorrência da proximidade com Betim e também, por serem atendidas pelo Sindicato Patronal do Comércio de Betim - SindBetim.

Para alavancar ainda mais o desenvolvimento econômico da cidade, que atualmente conta com 400 mil habitantes, nada mais justo e adequado do que novos investimentos, como é o caso do Metropolitan Garden Shopping. Localizado em Betim, às margens da BR 381. Desenvolvido pela Tenco Shopping Centers, o empreendimento está sendo construído em uma área com 108 metros quadrados e com base

FAÇA SUA
ESCOLHA.
QUEM QUER
CONHECIMENTO, QUER
GREENWICH.

Matrículas
abertas.



greenwich
SCHOOLS **Betim**

Rua Insp. Jaime Caldeira, 823
Brasília - (31) 3532-3639
www.greenwich.com.br



em um projeto inovador, com a intenção de se tornar um dos maiores complexos comercial de lazer do estado, principalmente da Região Metropolitana de Belo Horizonte.

De acordo com a direção comercial do estabelecimento, 80% das lojas já estão vendidas e as expectativas para o preenchimento das vagas restantes são as maiores, levando em consideração que este será o segundo polo industrial do país. O fato do investimento se tratar de um shopping, é motivo de comemoração para os comerciantes de todos os segmentos, já que o empreendimento exige variedade para conquistar o público e funcionar. Dentre as mais de 300 lojas que compõem o quadro comercial do Metropolitan Garden Shopping estão as âncoras Riachuelo, Renner, C&A, Marisa, Dadalto, Centauro, Casas Bahia e Wal-Mart.

Inauguração

No último dia 10 de novembro o Metropolitan Garden Shopping promoveu a festa da



O FATO DO INVESTIMENTO SE TRATAR DE UM SHOPPING, É MOTIVO DE COMEMORAÇÃO PARA OS COMERCIANTES DE TODOS OS SEGMENTOS, JÁ QUE O EMPREENDIMENTO EXIGE VARIEDADE PARA CONQUISTAR O PÚBLICO E FUNCIONAR.

Cumeeira, um evento especialmente para empresários e autoridades de Betim e região. O encontro foi reservado para mostrar aos lojistas já cadastros a situação das obras e tirar dúvidas sobre o processo. Também foi anunciada, durante o evento, a data oficial de inauguração do projeto, marcada para o dia 10 de abril de 2013.

A direção comercial do shopping também falou sobre a importância da interação entre os envolvidos no projeto e alertá-los sobre o início da composição de suas respectivas lojas e facilitar o trabalho de todos até a etapa conclusiva.

Estrutura

O empreendimento, que terá dimensão nacional, contará com 48 lançamentos, 20 mega-lojas, 187 satélites, praça de alimentação com 19 lojas de fast-food, praça gourmet com três restaurantes, 16 postos de serviços e estacionamento com 2.700 vagas. Além disso, terá boliche e nove salas de cinema da Cinemark.

unis

corporativo

UNIDADE DE NEGÓCIOS FACULDADE BETIM-FABE. Acesse www.uniscorporativo.com.br ou ligue 3544-0404

EFEITOS DE UM PERÍODO FESTIVO

Um dos principais setores do comércio, o vestuário, se prepara para as comemorações de fim de ano

Cores, tamanhos, modelos e preços variados são alguns dos principais aspectos que compõem o setor do vestuário, um dos mais movimentados do comércio e preferidos pela população, pois além de estar inserido em um mercado que desenvolve produtos necessários para o cotidiano de todo indivíduo, também se trata de um meio que lida com o bem estar do cliente, sobretudo quando datas comemorativas, como o natal e o réveillon, se aproximam.

Em função destes eventos de fim de ano, que há muito tempo deixou de ter cunho estritamente afetivo para transformar-se em um período de grandes vendas, os comerciantes investem em seus colaboradores, almejando os bons frutos que a estação do verão, e as respectivas férias, pode lhes conceder. Para a supervisora de vendas das Lojas Boyzinhos, que oferece produtos para quase todas as faixas etárias, Anne Catherine Ramos Martins, "a expectativa é que a venda do setor aumente cerca de 10% neste fim de ano". A comerciária ressaltou a variedade dos produtos do estabelecimento em que trabalha e a mudança de estação do ano como peças fundamentais para este desempenho lucrativo, que apesar de ser notório para os empreendedores do vestuário, não consegue superar a arrecadação das empresas alimentícias, detentoras dos grandes lucros durante todo o ano.

Assim como a supervisora de vendas Anne Martins, a também comerciária Carla Freitas



Ramos, que atua no cenário há cinco anos e atualmente trabalha na loja Jussara Martins, considera o vestuário como um forte setor da economia para a cidade, "mas que está longe de ser o principal". A funcionária alega que é possível sobreviver sem consumir os produtos deste meio por um tempo, o que não acontece em outros seguimentos, como o alimentício. Porém, para que não aconteça queda nas vendas, a dica é investir na divulgação que tem a função de instigar o consumo. "Não se deve confundir a necessidade com a vontade de adquirir novas peças de roupas", disse.

Porém, como toda regra tem sua exceção, o alto índice das vendas registradas durante esta época do ano não pode ser considerada ainda como uma certeza absoluta, pois há estabelecimentos que ainda não registraram lucros além do que têm costume de apresentar, como é o caso relato pela vendedora Carla Ramos. "Ainda não notamos o crescimento das vendas em função do natal. Acredito que inovar a maneira de vender e utilizar das famosas

campanhas de fim de ano pode ser uma boa alternativa", afirma.

Verão 2013

A estação mais cobiçada do ano ainda não começou oficialmente, mas já desperta o interesse do público ligado nas novas coleções e tendências, sobretudo as mulheres, que compõem o grupo de maiores consumidoras do setor. Para alimentar este grupo os estabelecimentos da área já estampam em suas vitrines peças que serão referências para os próximos meses.

Como já é costume, as cores vibrantes - amarelo, laranja, tangerina, pink - e estampas continuam em alta nas peças femininas. Para compor o visual a sugestão é unir o colorido com tons neutros, para equilibrar a combinação, juntamente com os acessórios. As novidades também chegam ao guarda roupa masculino, que assim como o feminino, também contará com muitas cores e o xadrez, que continua em alta.

www.lojasboyzinhos.com.br

**Lojas
Boyzinhos**

a Loja da
Criança

10x
s/ juros

VISA MasterCard

MBA FGV

Unidade Betim

FORMAÇÃO QUE É REFERÊNCIA. ESTEJA PRONTO.

- ✓ MBA em Gestão Empresarial
- ✓ MBA em Gerenciamento de Projetos
- ✓ MBA em Gestão de Pessoas com ênfase em Estratégias
- ✓ MBA em Gestão de Negócios em Comércio e Vendas
- ✓ MBA em Gestão Financeira, Controladoria e Auditoria
- ✓ MBA em Gestão de Negócios Automotivos
- ✓ LLM Direito Empresarial

Inscrições abertas

(31) 3594-3900



www.ibs.edu.br | fgv.betim@ibs.edu.br

Av. Edméia Mattos Lazzarotti, 1655
Angola | Estacionamento Shop. Betim

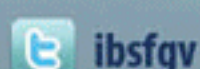
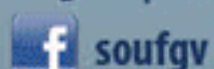

IDE
• management
• online

No momento de descanso, manter-se confortável é fundamental. Por isto, a Luar Pijamas é uma loja que possui as melhores opções em Pijamas para toda sua família.

No inverno ou no verão os pijamas estão cada vez mais confortáveis e modernos. A Luar apresenta as tendências DA MODA, cores e modelos, como: camisolas, baby doll, pantufas, e também moda gestante e tamanhos extras.



Ophicina
do convite

Casamentos - Bodas - 15 Anos
Corporativos - Identidade Visual
Lembranças

Rua Minas Gerais, 39
Espírito Santo - Betim - MG
Fone: (31)-2571-0287

www.ophicinadoconvite.com.br

DESEJE
MOMENTOS
INCRÍVEIS.



JUSSARA
MARTINS

Av. Governador Valadares, 510
Centro • (31) 3531.1198

BIOGRAFIA

Av. Amazonas, 152 - Centro
Tel.: (31) 3594-5119 - Betim - MG

Jesus te Ama

USE

BRASIL



Rua Inconfidentes, 439 - lj.3 - Centro - Betim - MG
Tel: 3594-4545

MINHA HISTÓRIA NO COMÉRCIO

ARTE E BEM ESTAR SÃO SINÔNIMOS DE VENDA

Conheça a trajetória de Rita Ferreira, comerciária com vinte anos de história no município, que se vê como artista.

“Vender é uma arte e é preciso ter o dom”. Essa foi uma das frases que norteou a conversa com Rita Cristina de Jesus Ferreira (37), comerciária betinense com mais de vinte anos de história e que hoje, além de vender, também ministra cursos e palestras para o setor comercial. A experiência adquirida em sua trajetória de dezoito anos na loja Passarela fashion, nome importante para o setor do vestuário feminino betinense, é uma das peças fundamentais de sua extensa bagagem, composta também por cursos de técnicas de venda, gerenciamento e qualificação sobre o comércio.

O início da trajetória de Rita, como o de muitas pessoas, foi inesperado e a única coisa que a jovem de então dezessete anos tinha em mente era a vontade de trabalhar. “Foi algo totalmente aleatório. Um dia saí para entregar currículos e surgiu a oportunidade de entrar para o comércio, onde estou até hoje”, disse. Apesar de enfrentar algumas dificuldades, como por exemplo, ter o seu tempo limitado e a vida particular comprometida, a comerciária afirmou que nunca pensou em abandonar o seu ofício. Como já foi mencionado, “considero-me parte desta arte que é o comércio e a minha preocupação é em qualificar o meu conhecimento”, ressaltou.

Quando indagada sobre as diferenças que presenciou nessas quase duas décadas de mercado, Rita mencionou o atendimento e o cliente, hoje mais exigente e informado sobre a mercadoria que procura, como um dos aspectos que mais mudaram. Ela acredita que se as pessoas fossem mais comprometidas com os seus deveres, as coisas seriam melhores. Sendo assim, a dica que ela deixa para aqueles que pretendem seguir uma carreira profissional no comércio é satisfazer o momento e o sonho de sua clientela. Além disso, “é preciso organização, força de vontade, saber escutar, ter postura e clareza”.

Para inovar, Rita resolveu mudar a rotina e já está envolvida em novos projetos que logo serão divulgados na cidade. A comerciária de-



ixou claro que, apesar do curso de Direito incompleto e a vontade de ser psicóloga, ainda não são fatores suficientes para que ela deixe a “arte das vendas” de lado.

Vínculos

Não há um comerciário que não conheça pelo menos a metade das pessoas que passa em frente ao estabelecimento onde trabalha. Se não é verdade, este é pelo menos um ideal. Afinal de contas, vender sem interagir com o

público é algo praticamente impossível. É exatamente durante o bate-papo que o vendedor conquista a confiança do cliente e faz com que ele consuma. Estas não são teorias aleatórias, mas noções básicas de venda abordadas por Rita, que não escondeu a satisfação quando tocou no assunto. “Isso acontece muito porque quem é do setor comercial passa mais tempo do seu dia trabalhando do que em casa com a família. É necessário apenas ter limite e noção para não envolver assunto pessoal com o de trabalho”, disse.

Na Complemento do Corpo Moda Intima
seu natal já começou...

Antecipe suas compras e aproveite
nossos preços e promoções especiais!

Em Betim-MG temos 3 lojas para atender você!

Av: Presidente Juscelino Kubitschek, 130 lj.04 tel:(31)3594.26.11

Av: Governador Valadares, 495 lj.A tel:(31)3533.41.13

R: Dona Rosa Silvina de Assis, 30 lj.04 tel:(31)25713127

ACEITAMOS TODOS OS CARTÕES DE DÉBITO E CRÉDITO.



**Shows
Casamentos**



**Formaturas
Eventos**

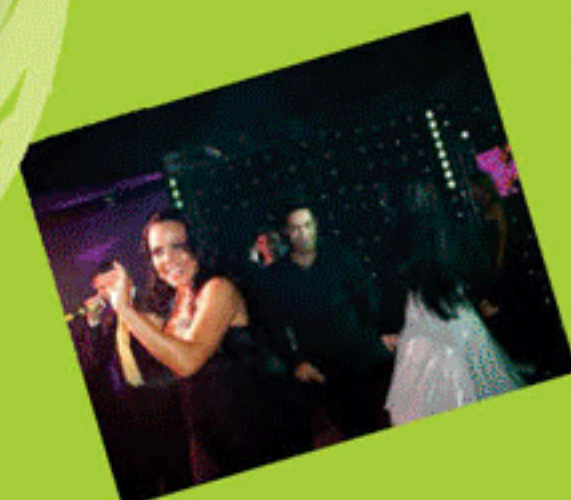

www.bandacheb.com.br

Gildo Henrique

(31) 3046-3691 / (31) 9971-8614

IPI REDUZIDO RESULTA NA BAIXA DO IPVA 2013

Queda de imposto elevou a venda de carros novos e gerou a queda dos preços dos seminovos e usados

A redução do Imposto sobre Produtos Industrializados (IPI) durante o ano de 2012 foi o responsável pelo aumento expressivo das vendas de carros zero quilômetro, situação que não era comum e muito menos acessível a todas as classes sociais, mas que conquistou o consumidor por apresentar vantagens econômicas e a oportunidade de adquirir um automóvel novo. Além disso, a queda do IPI resultou também na redução do Imposto sobre a Propriedade dos Veículos Automotores (IPVA) de 2013. Segundo pesquisa da Receita Estadual, o imposto cairá mais em Minas Gerais do que nos outros estados, com a possibilidade de registrar cerca de 10% e 12% a menos que o deste ano para carros usados.

Se para as concessionárias a queda do IPI foi um fator que gerou lucros e investimentos para a empresa, para os proprietários de agências de carros usados foi um impasse, pois assim como o imposto, caíram também as vendas. Quem passou por essa situação foi o proprietário da agência de carros usados Coelho Automóveis, Fernando Expedito Souza (Coelho), que atua no mercado betinense de veículos há 32 anos. "A expectativa para o próximo ano é que o governo tome providências quanto a isso, pois além de prejudicar os comerciantes de revenda, fez aumentar o desemprego", explicou.

Mesmo registrando prejuízos desde maio do ano passado, quando foi instaurada a queda do IPI para os carros novos, Souza destaca pontos positivos desta medida, como a possibilidade de compra para aqueles que antes não tinham condição. Fora isso, pode-se destacar a queda de preços dos veículos seminovos e usados, que acumula pouco mais de 10%, de acordo com os dados do Índice Nacional de Preços ao Consumidor (IPCA), gerenciado pelo IBGE.

É importante destacar que em Minas Gerais a baixa dos preços medida pelo IPCA foi ainda



maior, somando 12,37% no mesmo período, o que significa mais de dois pontos percentuais acima da média nacional. Para a presidência da Associação dos Revendedores de Veículos no Estado de Minas Gerais (Assovermg), "o carro usado no estado é em torno de 5% a 10% mais valorizado que em São Paulo. Como exemplo, um Pálio 2010 que em Minas valia R\$ 22 mil, lá era cotado a R\$ 20 mil", afirma. O reflexo desta alteração de preços foi constatado nas ruas e por meio de dados do Departamento Nacional de Trânsito (Detran). O registro feito acusou que a frota de veículos em Minas Gerais passou de 7,494 milhões em setembro do ano passado para 8,139 milhões no mesmo mês deste ano, que resultou na alta de 8,6% no período.

Reestruturação do mercado

O mercado de veículos usados acusa uma pequena recuperação nas vendas deste segundo semestre, após uma metade de ano turbulenta. De acordo com dados da Federação Nacional das Associações dos Revendedores de

Veículos Automotores (Fenauto) os automóveis com menos de três anos de lançamento anotaram preços 2,8% superiores entre os meses de janeiro e outubro de 2012. Mesmo apresentando esta melhora, a Assovermg não deixa de lado a possibilidade de uma nova redução de preços, que aposta nos veículos seminovos 5% mais baratos, enquanto os usados apenas 3%.



COMPRA - VENDA - TROCA - CONSIGNAÇÃO - FINANCIAMENTO AUTOMÓVEIS

Fiat Palio EL GVH8379 Cinza Gás	98/98	Ford Escort GL 16 GRV9505 Prata Gás	97/97
Fiat Palio Fire HLK8546 Prata Flex	08/08	Ford Fiesta GZN7885 Verm Gás	01/01
Fiat Palio Fire HAE1538 Azul Gás	02/03	Ford Pampa L GPP8043 Branca Gás	95/95
Fiat Palio Fire HGL4121 Preta Flex	08/08	GM Astra GLS GVO5168 Azul Gás	98/99
Fiat Siena Fire MRN6776 Preta Flex	07/08	GM Celta GZW6645 Prata Gás	02/02
Fiat Siena Fire HBQ2013 Preta Flex	07/08	GM Corsa Sedan M KMD1006 Prata Gás	02/02
Fiat Stilo 16V MXL7676 Preta Gás	03/03	GM Meriva Premium HFD4904 Prata Flex	09/10
Fiat Uno M Econo HKC3382 Preta Flex	08/09	GM Monza SL/E 1.8 GMD0132 Prata Gás	91/91
Fiat Uno Mille Eco HLU6425 Preta Flex	09/10	GM Vectra CD CWK9988 Prata Gás	98/98
Fiat Uno Mille Fire HBM0456 Prata Gás	04/05	Monza Club KOI1810 Azul Gás	94/94
Fiat Uno Mille Fire HCW4502 Azul Flex	05/06	VW Crossfox HGL2593 Preta Flex	07/08
Fiat Uno Mille Fire HKN4509 Prata Flex	09/10	VW Fusca 1300 GVT9524 Verde Gás	77/77
Ford Escort 1.8L LBA4170 Preta Gás	95/96	VW Logus GLS 2.0 GTA6049 Azul Gás	94/94
Fiat Strada Fire HNG4418 Preta Flex	10/11	VW Parati GL 1.8 GLE2644 Verm Gás	92/92
Fiat Strada Trek GTL1308	05/06	Renault Scenic GVL 5979 Preta Gás	04/04

EDIVAN
AUTOMÓVEIS

Rua do Rosário, 399
Angola . Betim-MG

31 3594.5124

31 3531.2722

31 3531.2103



Dr. Suspensão

- Alinhamento
- Balanceamento
- Amortecedores preparados
- Freios
- Cambagem
- Suspensão em geral
- Suspensão a ar

3044-7332



*15 anos de experiencia no mercado segurador.
seguros de automóveis, residencias, vida, saude e empresarial.
Trabalhamos com várias seguradoras*

*Proteja suas **Conquistas**,
faça seguro com a*



**Contato: 31-3063-4111
31-8401-1845**

DINIZ & DINIZ
CORRETORA DE SEGUROS

email: judiniz@globo.com

Ligue agora e fique protegido - (31) 3063 - 4111 / (31) 8401 - 1845



**AUTO PORTAS, ALARMES, ANTIFURTO,
AUTO FALANTES, CALOTAS, CONserto DE
MÁQUINA DE VIDRO E FECHADURA,
INSULFILM (RESIDENCIAL), SOM
E
ACESSÓRIOS EM GERAL**



Av. das Américas, 129 - Bairro Filadélfia - Betim - Telefone: 31 2571-2020

**Bolicar***FUEL INJECTION***(31) 3531-3472**

Avenida Amazonas, 1222 - Centro - Betim
bolicar@terra.com.br

3532-3286**ACADEMIA**

Equipamentos modernos

Fácil acesso

Ótimas instalações

Venha conferir nossos horários especiais: de segunda a sexta de 06:00 até 00:00

Av. Nossa Senhora do Carmo, 555, Centro, Betim-MG

FÉRIAS

DE JANEIRO COM A CVC



O que só a CVC
pode oferecer
para você:



Apoio da
equipe CVC



Passagem
aérea



Hotéis
selecionados



Café da
manhã



Traslados de
chegada e saída



Central de
relacionamento



ILHÉUS 8 dias

A PARTIR DE 12x
R\$ 110, 70
SEM JUROS

Hotel La Dolce Vita e passeio pela cidade. À vista R\$ 1.328, Saída 27/01/13

ARACAJU 8 dias

A PARTIR DE 12x
R\$ 113, 20
SEM JUROS

Aracaju Praia Hotel e passeio pela cidade. À vista R\$ 1.358, Saída 16/02/13

PORTO SEGURO 8 dias

A PARTIR DE 12x
R\$ 81, 50
SEM JUROS

Hotel Quarup Praia, passeio pela cidade e festa noturna. À vista R\$ 978, Saída 27/01/13

SALVADOR 8 dias

A PARTIR DE 12x
R\$ 90, 70
SEM JUROS

Hotel Sol Plaza Sleep e passeio. À vista R\$ 1.088, Saída 26/01/13

ARRAIAL D'AJUDA 8 dias

A PARTIR DE 12x
R\$ 129, 00
SEM JUROS

Hotel Ancoradouro À vista R\$ 1.548, Saída 26/01/13

MACEIÓ 8 dias

A PARTIR DE 12x
R\$ 129, 00
SEM JUROS

Hotel Verde Mar e passeio pela cidade. À vista R\$ 1.548, Saída 27/01/13

PORTO DE GALINHAS 8 dias

A PARTIR DE 12x
R\$ 149, 00
SEM JUROS

Pousada Vivenda dos Corais À vista R\$ 1.788, Saída 25/01/13

FORTALEZA 8 dias

A PARTIR DE 12x
R\$ 150, 70
SEM JUROS

Hotel Água Marinha e passeio pela cidade. À vista R\$ 1.808, Saída 26/01/13

TRANCOSO 8 dias

A PARTIR DE 12x
R\$ 151, 50
SEM JUROS

Pousada Aldeia do Sol. À vista R\$ 1.818, Saída 27/01/13

RECIFE 8 dias

A PARTIR DE 12x
R\$ 155, 70
SEM JUROS

Recife Park Hotel e passeio pela cidade. À vista R\$ 1.868, Saída 25/01/13

JOÃO PESSOA 8 dias

A PARTIR DE 12x
R\$ 162, 30
SEM JUROS

Littoral Tambau Flat e passeio pela cidade. À vista R\$ 1.948, Saída 25/01/13

RESORTS 8 DIAS

Salinas de Maceió Beach Resort

A PARTIR DE 12x
R\$ 191, 50
SEM JUROS

Hospedagem com café da manhã, almoço e jantar. À vista R\$ 2.298, Saída 28/01/13

Salinas do Maragogi All Inclusive Resort

A PARTIR DE 12x
R\$ 256, 50
SEM JUROS

Hospedagem com Tudo incluído. À vista R\$ 3.078, Saída 26/01/13

Beach Park Acqua Resort

A PARTIR DE 12x
R\$ 317, 30
SEM JUROS

Hospedagem com café da manhã e jantar e passeio pela cidade. À vista R\$ 3.808, Saída 26/01/13

CVC Betim Centro..... **2571-2200**

Avenida Juscelino Kubitschek, 140 - Loja 02 - Betim

CVC Betim Shopping..... **2571-5251**

Avenida Edméia Mattos Lazzarotti, 1655 - Loja 127 - Betim

CVC

TUDO POR UMA
BOA VIAGEM

Prezado cliente: Os preços publicados são para saídas de Belo Horizonte, por pessoa em apartamento duplo. Pagamento em cartão de crédito (para boletos bancários e cheques consulte condições). As taxas de embarque não estão inclusas e deverão ser pagas por todos os passageiros. Preços, datas de saída e condições de pagamento sujeitos a reajustes e alterações sem aviso prévio. As reservas efetuadas estarão sujeitas a confirmação conforme demanda do produto. Os preços deverão ser recalculados com base no câmbio da data de compra.

PEQUENOS ANÚNCIOS



Otatiandis deratium que samus minveru ptatur sa dolupta temolor aturias exero enisti or

destruntur, consesdfasdfasdfasdf gaisdhdiasgdcuagsducgasudcgausdgcuasdcuasdcuas

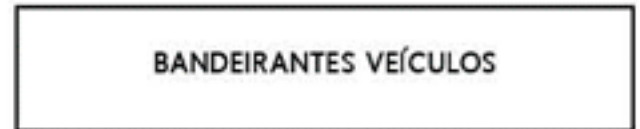
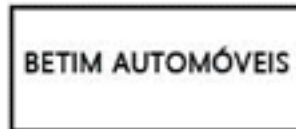

Strada Ce Locker
1.8 - 2008/2009
- Vermelha - Completa

Corolla Xei 1.8 -
2008/2009 - Preto
- Automatico -
Completo

Tucson Gls 2.0-
2008/2009 - Cinza - Automatico -
Completo

Fiesta 1.6 Class -
2011/2012 - Bege -
Completo

Palio Wekeend
Trekking 1.8 -
2010/2010 - Prata -
Airbag Duplo -
Completo

Hilux Srv D-3.0 -
2011/2011 - Prata -
Automatica -
Completa

Linea Etorq 1.8
Absolute Dualogic
2010/2011 - Prata -
Completo

Crossfox 1.6 -
2010/2011 - Verde -
Completo

Uno Way -
2009/2009 - Vermelho -
Ve - Te - Ldt -
Alarme

Uno Sporting
1.4 2011/2012 - Preto -
Airbag Duplo -
Completo

WWW.COELHOAUTOMO-
VEISBETIM.COM.BR

Palio Adv. Locker -
Completa - 09/10
- Preta

Idea HLX Flex -
Completo 05/06
- Laranja

Fox Plus 1.6 4Pts
- Dh Al Te Ldt -
07/08 - Preto

Palio ELX 1.4 -
Completo - 07/08
- Verde

Palio ELX 1.4 - Ve
Te Al Ldt - 05/06
- Azul

Novo Uno Way
- Ve Te Dh Al Ldt -
05/06 - Azul

Gol 16V Plus 4 Pts
- Ve Te Ldt - 05/05
- Prata

Uno Fire 4 Pts - Ve
Te Al - 05/05 -
Cinza

Siena Fire - Al Te
Roda L - 07/08
- Cinza

Strada 1.3 - CS -
Ar Te Al - 03/03
- Branca

Auto Marcas

Veiculos

(31) 35314554

Rua Santa Cruz

666 - Betim - MG

Gol g5, prata,
2010/2011.1.6 com-
pleto, 4p

Picape peugeot
hoggar,vermel-
ha,2011/2012.1.6
completa

uno mille ce-
lebration,pre-
ta,2010/2011.1.0
completo,4p

Ford ka, prata,
2010.1.0 basico

Strada fire,cab
estendida, prata,
2004.1.3 c/direção

Siena celebration,
prata, 2008.1.0
completo.

Palio ELX, Cinza,
2006, 1.4, 4p.
completo.

Palio, Prata, 2008,
1.0 completo sem
ar, 4p.

Uno Fire, 2006,
Vermelho 1.0 com
vidro e trava, 4p.

Ranger, 99, Azul,
diesel, 4p, Com-
pleta.

Celta, 2010, Prata,
1.0 basico, 2p.

Uno Fire, 2004,
Branco, basico, 2p.

Fiesta, 2005, Prata,
1.6.4p. Completo.

Siena 2003, Prata,
1.3. Completo

Gol G3, 2004,
Cinza, basico,4p.

Av. Américas, 255,
Filadélfia
(31) 2571-2336

Punto T-jet 2009
R\$ 41.000

Saveiro 1.6 Cross
11/12 R\$ 41.000

Honda Civic LXS
Automatico 2008
R\$ 42.000

Honda Civic Manu-
al 2008 R\$ 40.900

Mitsubishi TR4
04/05 R\$ 32.900

Siena HLX FLEX 1.8
2008 R\$ 26.500

Palio ELX 1.0 2005
R\$ 22.000

Palio ELX FLEX
09/10 R\$ 28.900

Palio Fire 02/03 R\$
15.000

Uno Fire 01/02 R\$
13.500

Uno fire 02/02 R\$
11.500

Av. das Américas

com Rua Minas

Gerais - Betim.

Tel: (31) 3531 -3334

Pólo Hatch 1.6 -
Prata - 2007/2008
- Completo

Gol 1.6 G5 - Prata -
2010/2011 - Ar-Dh

Siena Elx 1.0 - Ver-
de- 2009/2010 -
Ve-Te-Dh

Honda Civic Lxs -
Preto - 2008/2008
- Completo Aut

Strada Dav Locker
Cab Dupla 1.8 -
Cinza - 2009/2010
- Completa

Strada Dav Locker
Cab Estendida 1.8 -
Prata - 2009/2009
- Completa C/Teto

Eco Sport Xls 1.6 -
Preta - 2006/2006
- Completa

Uno Mille 4p
- Vermelho -
2005/2006, Básico

Palio Economy 4p -
Cinza - 2009/2010
- Ve-Te-Al

Strada Adv - Azul
- 2004/2005 -
Completa

Palio Fire 2p
- Vermelho -
2003/2004 - Bási-
co

Uno Fire Way
4p - Branco -
2008/2009 - Ve

Fox 1.6 - Prata -
2007/2008 - Com-
pleto

Palio Week Adv
Locker 1.8 - Preto -
2009/2010 - Com-
pleta

Kombi - Branca
- 2003/2004 -
Básica

Strada Fire 1.4 Cabi-
ne Simples - Branca
- 2009/2010 -
Básica

Novo Voyage 1.0 -
Cinza - 2012/2013
- Completo

Novo Gol G6
1.0 - Vermelho -
2012/2013 - Com-
pleto

Vw Caminhão
8.140 Básicula/
Cabine 4 Passa-
geiros - Branco -
2009/2009

Vw Caminhão 5.150
Carroceria Cabine 8
Passageiros - Branco
- 2009/2010

Av. Bandeirantes,

1317, Vila Recreio,

Tel: (31) 3532-1378

GIRO PELAS INSTITUIÇÕES

AME

Para celebrar mais um ano de atividades, a AME - Associação das Mulheres Empreendedoras de Betim reuniu cerca de 400 pessoas para confraternizar na festa de fim de ano da organização, que aconteceu no Show Room da Reauto, no dia 1º de dezembro. Além dos membros, o evento contou com a presença ilustre do dançarino e coreógrafo Carlinhos de Jesus, que conduziu um talk-show, fazendo demonstração de alguns paços de dança. Além disso, o artista também bateu-papo com os presentes e contou um pouco sobre a trajetória de sua carreira.

O intuito do evento foi concretizar a interação com o público, criada pela associação através de redes sociais, durante a promoção de cursos e palestras, encontros empresariais e outras cerimônias em um ambiente diferenciado e descontraído, sem a exigência e seriedade exigida no dia a dia.

Aciabe

Aconteceu no dia 21 de novembro a 8ª edição do maior evento empresarial de Betim e região, o Empresário do Ano 2012, realizado pela Aciabe - Associação Comercial, Industrial, Agropecuária e de Serviços de Betim - no Clube Rodoviário. Diferente das outras edições, neste ano a organização do evento possibilitou a inscrição de todos os empresários da cidade gratuitamente para concorrer ao prêmio nas seguintes categorias: Indústria, Comércio, Agropecuária e Serviços.

O público também escolheu os melhores empresários das oito regionais administrativas da cidade. O novo critério de votação foi implantado para modernizar o processo e aumentar a credibilidade da escolha e satisfazer os empreendedores. A festa contou também com apresentação de dança do Ballet Jomara Almeida e com o show da banda Arthica.

CDL

Aconteceu no dia 29 de novembro, no Clube Atlético Rodoviário, a segunda edição do prêmio Mérito Lojista, promovido pela Câmara dos Dirigentes Lojistas de Betim (CDL), em parceria com a Câmara Municipal. O evento, que premiou dez filiados da CDL e homenageou doze personalidades da cidade e do Estado com troféu de condecoração ao mérito, contou com a presença do senador Aécio Neves e do governador Antonio Anastasia. Cerca de mil associados concorreram em dez segmentos diferentes.

Além dos critérios de avaliação propostos pela coordenação da premiação, também foi avaliado o comerciante que participou de eventos ou fez uso das dependências da entidade para a realização de seus serviços, como consulta e registro no Serviço de Proteção ao Crédito (SPC). Os dez que mais pontuaram, foram os escolhidos.

Mais que exercer suas atribuições em representar os interesses da categoria, o SIND-BETIM através de nova fórmula trará muitas novidades que irão efetivamente trazer soluções inovadoras e práticas para todo o comércio de Betim e região.



Comércio é o nosso negócio.

31 3594 5252



www.sindbetim.com.br



Construbet

construção e acabamentos

32 anos de tradição em preços baixos.
Fácil de comprar, fácil de pagar.

tem tudo o que
você precisa.



Av. das Américas, 244 - Centro - Betim|MG

 31.3532-2800

FONTE DE INVESTIMENTO E OPORTUNIDADE

Construção civil e imobiliárias são os empreendimentos mais rentáveis e seguros dos últimos tempos

Direito e medicina eram os cursos mais respeitados pela sociedade até um tempo atrás. Hoje em dia, essa visão mudou, assim como o pensamento das pessoas, que passaram a investir em áreas inovadoras e com perspectiva de crescimento, como é o caso do setor da construção civil e imóveis, que segue em alta no Brasil e no mundo. De acordo com o Instituto Brasileiro de Geografia e Estatística (IBGE), o sucesso da área se deve, principalmente, às obras para a Copa do Mundo de 2014, Olimpíadas de 2016 e a algumas medidas governamentais, como o Programa de Aceleração de Crescimento (PAC), Minha Casa Minha Vida, redução sobre Imposto Sobre Produto Industrializado (IPI) e outros.

Por se tratar de um crescimento generalizado, os lucros e demandas de serviços da construção civil já chegaram a Betim e tem gerado bons lucros e oportunidades para a população regional. Para o diretor da Construbet, tradicional empresa de materiais de construção que atua no comércio betinense há mais de 30 anos, Flávio Gomes, o boom da construção civil é uma consequência do crescimento em alta escala do município, que se tornou referência no cenário nacional e mineiro. Tendo em vista as mudanças provocadas pelo desenvolvimento local, Flávio destacou a preparação interna como uma medida de precaução.



Além dos profissionais qualificados e das construtoras, o mercado civil também está atrelado às vendas das novas construções e projetos. É neste momento que as imobiliárias entram em ação para viabilizar o comércio. Para Gomes, "os empreendedores e compradores precisam das imobiliárias, para que seus negócios sejam efetuados com segurança". Comprovando a necessidade e a importância desta parceria, Betim foi palco de uma explosão imobiliária nos últimos anos, tanto de novos empreendimentos quanto da valorização dos atuais imóveis e terrenos.

Ainda de acordo com Flávio, que também é diretor do SindBetim, hoje em dia o setor indica estabilidade no número de obras e no preço dos imóveis, o que não quer dizer que esteja

entrando em crise, sobretudo quando se trata de Betim, que receberá a partir do ano que vem novos empreendimentos.

A expansão da Fiat e a construção e inauguração de dois grandes shoppings, são exemplos destes novos projetos que serão instalados no município. Sendo assim, para que a população se beneficie com estas inaugurações, é necessário cobrar do poder público, das entidades de classe, dos sindicatos e de outros órgãos, políticas voltadas para o desenvolvimento econômico e estatal, para que ações sejam feitas e oportunidades, geradas para os betinenses. "Obras, reformas e novos imóveis, com certeza, serão sinônimo de crescimento a favor da cidade e gerando emprego, renda e qualidade de vida", pontuou.

Passa na LARA primeiro!

3532-2022
8661-1954

Saia já do aluguel
Lançamento
próximo ao centro

2 Quartos
Bom Retiro
ótimo
acabamento

A partir de R\$ 126 mil.
Financiado pela CAIXA

www.imeveislara.com.br

Construtora
LG DESIGN

CLASSIFICADOS



Casa - Bairro Guarujá - Parte de cima: 4 qts (3 suítes, 1 com hidromassagem), 2 salas, copa, lavabo, cozinha e dispensa. Parte de baixo: garagem 3 carros, 1 suíte, sauna, cozinha, área de churrasqueira, piscina.

Casa - Bairro Basileia - 3 qts (2 suítes), sala, lavabo, 2 cozinhas, garagem 4 carros, escritório. Parte de baixo: piscina, área de churrasqueira.

Casa - Bairro Vila Cristina - 3 qts, sala, cozinha, varanda, garagem 6 carros.

Casa - Bairro Espírito Santo - 3 qts, sala, copa, cozinha, lavanderia, área de churrasqueira, fogão a lenha, garagem 5 carros.

Apto - Bairro Filadélfia - 3 qts (1 suíte), dependência de empregada, cozinha, banho social, garagem 2 vagas.

Casa - Bairro Ingá - 3 qts (1 suíte), 2 salas, 2 cozinhas, área churrasqueira, jacuzzi, 2 banho social, armários planejados em todos os cômodos, aquecedor solar.

Rua Professor Clóvis Salgado - 65 Centro - Betim/MG.

Tel: (31) 3532 - 1984

Aluguel

Bairro Angola - Apto - 2 qts, Sala para 2 ambientes, cozinha, banheiro, área de serviço - R\$450,00 + condomínio

Bairro Jardim Casa Branca - Apto - 3 qts (1 suíte), sala, cozinha, banheiro, área de serviço - R\$750,00 + condomínio.

Bairro Taquaril - Casa - 2 qts, sala, cozinha, banheiro, área de serviço e garagem - R\$600,00.

Venda

Bairro Jardim Petrópolis - Casa - 3 qts, mais um barracão nos fundos - construção antiga - lote de 360 m².

Bairro Olímpia Bueno Franco - Casa - 3 qts, sala, cozinha, banho, área de serviço, garagem - mais um barracão com 3 cômodos e 1 banheiro, excelente área de lazer.

Praça José Lino da Silva, 30, Brasília - Betim/MG

Tel: (31) 3532 - 2741

Apartamentos próximo ao Caipirão do Lapinha. 2 Quartos C/ suíte. R\$ 95.000,00

e Casas Duplex. R\$ 145.000,00.

Casa Geminada, no bairro Bom Retiro,

3 Quartos C/ Suíte 2 Vagas de Garagem. 194,43m² R\$ 250.000,00.

Excelente Terreno na região Quintas da Gentileza. Terreno de 1.360m² com vista esplendida. R\$ 75.000,00.

Casa de 04 Quartos C/ Suíte no

Bairro Bom Retiro. Lote de 360m². R\$250.000,00

Excelente Apartamento no Jardim da Cidade 03 Quartos C/ Suíte. Fino Aca-

bamento e 02 Vagas de Garagem. R\$ 370.000,00

Apartamento de 03 Quartos no Bairro Arquipélago Verde.

Apartamento grande com excelente acabamento e localidade. 90,86m². R\$ 250.000,00

Excelente Sítio no Bairro Samambaia em Juatuba. 2.280m², todo murado. Ótima casa 3 Quartos C/ Suíte, 2 Casas de caseiro, pomar, piscina, sauna, salão de jogos.

R\$ 300.000,00

Excelente Oportunidade Salas Comerciais no Centro de Betim, Torre diferenciada com 130 Salas Comerciais. R\$ 168.000,00

Casa do Filadélfia de R\$ 530.000,00

Casa no Bueno Franco de R\$ 350.000,00

Apto Jardim da Cidade de R\$ 265.000,00

Apto Bom Retiro de R\$ 122.000,00

Apto Basileia de R\$ 126.000,00

Área Liberatos R\$ 15,00/M²

Terreno - farofas R\$ 15,00/M²

Sítio Recanto dos Pastos R\$ 190.000,00

Avenida Nossa Senhora do Carmo, 213 Betim - MG, Tel: (31) 3532 - 2022

www.imeislara.com.br

Lote em Mateus Leme de 300 m² Plano a 4 Km do Centro R\$ 10.000,00.

Lote em Juatuba de 360m² com água e luz a 5 Minutos do Centro R\$ 15.000,00.

Chácara no Serra Negra e Betim de 3.000 m² com luz ao lado da fazenda do Estado. R\$ 45.000,00.

Lote Plano Comercial de 360 m² em Betim na Av. Das Américas ao lado do SENAI. +ou- R\$ 3.000,00 m².

Lote em São Joaquim de Bicas com água e luz R\$ 15.000,00 A 7 Km do Centro.

Chácara de 1.000 m² em Condomínio Fechado em Igarapé, Infra Estrutura Completa A partir de R\$ 100.000,00 Financiamento Próprio.

Lote Comercial de 1.600 m² no Centro de Betim R\$ 1.200,00 m².

Chácara 100% Plano de 2.500 m² no Condomínio Gentileza em Betim com água, luz, calçamento e porteiro 24 hs R\$ 140.000,00.

R. Inconfidência 296 - Centro - Betim - MG
Fabrício Martins
Tel: (31) 9835 - 7575
(31) 3594 - 2633

www.asafeimoveis.com.br

VIDRAÇARIA SÃO CRISTOVÃO

Rua do Rosário, 1068 - Angola - Betim - MG
Telefone: (31) 3532-4272



BOX ESPELHADO

No Alencar as promoções
são um verdadeiro
presente nesse Natal!



MONOCOMANDO
P/ LAVATÓRIO
por apenas **149,90** m.



PISO 50x50
EXTRA
por apenas **10,90** m²



MONOCOMANDO
P/ LAVATÓRIO
por apenas **229,90** m.

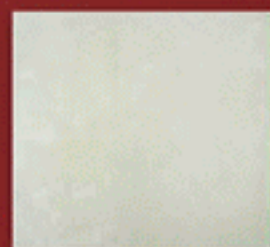

PORCELANATO
60x60
super glossy
por apenas **39,90** m²



GABINETE MGM
LINHARES 60x80
(várias cores)
por apenas **239,90** un.

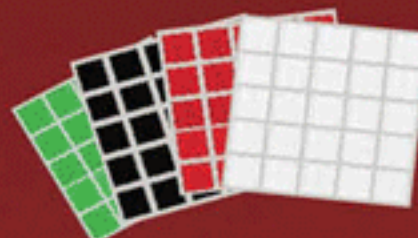

PASTILHAS
DE VIDRO
a partir de **8,90** m.



PISOS
EXTRA
a partir de **8,90** m²

Aqui você ganha descontos com **CONSTRUFÁCIL CAIXA**
CONSTRUCARD FINANCIAMENTO
BB a 0,79%
VISA, MASTERCARD, NEXI, GIBISA, AMERICAN EXPRESS, LOYALTY

plus+
paralelamente
10x
sem juros
sem desconto

 **alencarfilhos**
ACABAMENTOS

Au. NSra das Graças, 470,
B. NSra das Graças - Betim
(Próximo ao Parque de Exposições)
3532-4956
www.alencarfilhos.com.br



**SUCESSO NA 1ª FASE.
LANÇAMENTO DA 2ª FASE - BETIM**

Obras iniciadas.

Aproveite as condições e faça o melhor negócio da sua vida.



2 E 3 QUARTOS (suíte)*

- Condomínio fechado
- Acabamento diferenciado
- 2 elevadores
- 1 ou 2 vagas livres
- Lazer

Hidrômetro individual

Aquecimento solar

Gás canalizado

A partir de R\$ **499,00 mensais⁽²⁾**

Aproveite a redução dos juros da Caixa.

Até 420 meses para pagar.

Sinal em até 25 parcelas.

Use o seu FGTS.

CAIXA



Visite o decorado

Av. Edméia Matos Lazzarotti, 4.533
(Ao lado do Apoio Mineiro)



**VENDAS:
2571.8400**

FOX
imobiliária
REDE NETIMÓVEIS
P.J.3551

Curta a Tratenge



Construção e incorporação:

Tratenge
Construindo qualidade
tratenge.com.br

*Suíte somente em unidades 3 quartos. (1) Somente para vendas efetivadas. (2) Valor para a unidade 303 Cond. Jardins. Consulte o corretor sobre as condições de pagamento. Material meramente ilustrativo. O mobiliário e os equipamentos não fazem parte do contrato de compra e venda; vide o memorial descritivo. Os materiais e cores representados poderão sofrer pequenas alterações sem prévio aviso em função da disponibilidade dos mesmos no mercado. Cond. Jardins: registrado no Cartório de Registro de Imóveis de Betim/MG - Reg. 3137 - 8/10/2011; Cond. Villa Bela: registrado no Cartório de Registro de Imóveis de Betim/MG - Reg. 3095 - 3/8/2011.

ELÉTRICA HIDRÁULICA LARA

Material Elétrico
em Geral

Telefax : (31) **3594-5762**

Padrão
Cemig



*Onde você encontra
tudo para a sua casa!*

Av Edmeia Mattos Lazzarotti,
3801 - Betim, MG
tel: (31) 35945762

**EMPRESÁRIO
DO ANO 2012**

É com grande satisfação e emoção que nós da Art & Gesso recebemos esta grande homenagem, gostaríamos de agradecer em primeiro a Deus, aos amigos, aos colaboradores e parceiros, e também a minha esposa Daniela, que sem ela com certeza não estaríamos neste patamar, a ACIABE pela grande festa que é o Empresário do Ano, que é o reconhecimento que todos os empresários esperam receber um dia. O nosso muito obrigado.



ACIABE  Empresário do Ano 2012



Sancas • Molduras • Forros • Dry Wall • Divisórias • Gypsum



GEDSSO
D e c o r a
ART & GESSO

(31) 3531 2026 • (31) 9159 1136



Financiamos
em até 24x*

artgessomg@artgessomg.com.br • www.artgessomg.com.br
R. João de Deus Flúza Moura • 18 • Morada do Trevo • Betim • MG



HIPERDROGARIA SOUZA AGUIAR

"GARANTIA DO MENOR PREÇO"

ENTREGA GRÁTIS*

3531-2117

* Consulte condições

Nova Loja

Rua Dr. Gravatá, 39 - Centro
Betim (Abaixo da linha férrea)

3531-2153

Av. Amazonas, 538 - Centro
Betim (Em frente ao Ponto Frio)

3594-4700

Rua Simonésia esq. Salvaterra
São Luiz - Betim

3597-4013

MEDICAMENTO GENÉRICO	DE	POR	DESCONTO	FAB.	Registro MS
Aciclovir 50mg-creme 10g	R\$ 15,72	R\$ 5,59	-64%	E.M.S.	1023.504.410.029
Albendazol 400mg-10 ml	R\$ 5,68	R\$ 1,59	-72%	Neoquímica	1046.502.610.011
Albendazol 400mg Mastigável-1 cpr.	R\$ 4,95	R\$ 2,39	-52%	Prati Donaduzzi	1256.800.520.029
Aminofilina 100mg-20 comprimidos	R\$ 3,35	R\$ 1,35	-60%	Teuto	1037.004.450.021
Atenolol 50mg-30 cpr.	R\$ 16,60	R\$ 5,79	-65%	Germed	1058.303.310.038
Atorvastina 10mg-30 cpr.	R\$ 60,98	R\$ 34,49	-43%	E.M.S.	1023.509.950.021
Besilato de Anlodipino 5 mg-30 cpr.	R\$ 37,79	R\$ 12,09	-68%	Teuto	1037.003.720.025
Besilato de Anlodipino 10 mg 30 cpr.	R\$ 82,21	R\$ 23,79	-71%	Neoquímica	1046.504.090.031
Captopril 12,5mg 30 cpr.	R\$ 12,95	R\$ 3,89	-70%	E.M.S.	102350454.026-7
Dexametasona 4mg- 10 cpr.	R\$ 7,52	R\$ 2,99	-60%	E.M.S.	1023.507.020.493
Diclofenaco Sódico 100mg 10 cpr.	R\$ 14,58	R\$ 3,89	-73%	Merck	1008.903.180.015
Levotiroxina Sódica 100mg -30 cpr.	R\$ 5,73	R\$ 3,59	-37%	Merck	1008.903.550.165
Levotiroxina Sódica 75mg -30 cpr.	R\$ 7,36	R\$ 4,49	-39%	Merck	10089.0355.026-2
Losartana Potássica 50mg - 30 cpr.	R\$ 28,03	R\$ 8,85	-68%	Germed	1058.305.130.444
Meloxicam 15mg -10 cpr.	R\$ 28,31	R\$ 7,99	-72%	Zydus	1565.10.020.021
Nimesulida 100mg - 12 comprimidos	R\$ 17,21	R\$ 6,19	-64%	Legrand	1677.300.290.014
Omeprazol 20mg. 28 cpr.	R\$ 61,87	R\$ 17,05	-72%	Teuto	1037.003.570.041
Pantoprazol 20mg. 28 cpr.	R\$ 47,57	R\$ 18,05	-62%	Medley	1018.104.320.034
Sinvastatina 10mg. 30 cpr.	R\$ 52,56	R\$ 17,99	-66%	Sandoz	1004.704.720.076
Sulfato de Salbutamol 2mg. Xpe 120ml	R\$ 4,24	R\$ 1,59	-63%	E.M.S.	10235.0438.002-2
MEDICAMENTO GENÉRICO PARA DISFUNÇÃO ERÉTIL					
Citrato de Sildenafil 50mg -1 cpr.	R\$ 10,97	R\$ 2,99	-73%	Sandoz	1004.704.790.082
Citrato de Sildenafil 50mg -2 cpr.	R\$ 21,98	R\$ 4,99	-77%	Eurofarma	1004.310.340.071
Citrato de Sildenafil 100mg -4 cpr.	R\$ 67,71	R\$ 35,96	-47%	Sandoz	1004.704.790.071

MINHA EMPRESA MEU NEGÓCIO

Profissionalismo e compromisso: pilares de quase três décadas de trajetória

Conheça a história da Hiperdrogaria Souza Aguiar, que preza a qualidade, o menor preço e a opinião do cliente



A Drogaria Souza Aguiar, que está há 28 anos no mercado betinense, surgiu com a proposta de inovar a região onde se instalou e permanece até hoje, à rua Dr. Gravatá, no Centro da cidade. Em meados da década de 1980, a via pública que hoje é considerada um dos melhores pontos comerciais do município, era conhecida por ser rodeada de botecos e tida como fraca para o comércio farmacêutico. Apesar disso, após dois anos de história, em 1986, o proprietário Dr. Guiarone Teófilo de Aguiar (53), farmacêutico e bioquímico formado pela Universidade Federal de Minas Gerais (UFMG), abriu uma filial na avenida Amazonas e comprou o imóvel da loja matriz. Este foi o primeiro passo para o sonho do empreendedor, que era o de construir uma hiperdrogaria, motivado pelo trabalho realizado junto à população, em benefício da saúde.

No início, a Souza Aguiar, que nasceu justamente durante a conhecida "década perdida", sofreu com os impactos causados pela economia brasileira. Segundo o Dr. Guiarone, "a maior dificuldade enfrentada foi a instabili-

dade financeira do Governo Federal, que não oferecia auxílio. Em função disto, a drogaria passou um período sem ter previsão de quando investiria em algo a longo prazo", relatou. Para suprir as dificuldades e conquistar espaço no comércio, a Souza Aguiar priorizou a qualidade de seus produtos, o respeito do cliente, os preços acessíveis e investiu na qualificação dos funcionários.

Quando a Souza Aguiar abriu as portas pela primeira vez, em outubro de 1984, com apenas um balconista e um caixa, Betim possuía cerca de 30 mil habitantes. Hoje, o empreendimento possui 25 balconistas e dez caixas, números expressivos e necessários, considerando que

o município conta com 400 mil moradores. Aguiar contou que a hiperdrogaria se desenvolveu com o crescimento do município, fato que muitos comerciantes não conseguiram acompanhar e acabaram perdendo o espaço no comércio. Este é um fator que ilustra a força do empreendimento, que de acordo com o Dr. Guiarone, ainda não é afetado pela concorrência. "Quando comecei, Betim tinha apenas dez drogarias, hoje, são 80. Mas notamos que estamos bem em função de um balanço de nossos lucros, que sempre aumentam de dez a 15 por cento todo mês, mesmo nos períodos de crise financeira", detalhou.

Promoção SindBetim - Comércio é nosso negócio

Incentivo Cultural = Frase Premiada - Edição nº001

Concorra um notebook

Nome: _____ CPF: _____

Endereço: _____ Cidade: _____ CEP: _____

Tel.: _____ E-mail: _____

Tema: (Natal) _____

*Obs.: Usar apenas as duas linhas para escrever a frase

Empresa onde Trabalha: _____

Cargo ou Função: _____

Favor preencher e entregar no SindBetim

Endereço: Av. Amazonas, 152 B, Centro, Betim/MG

*Consulte regulamento no verso

**Frase
Premiada**





OXFORD
UNIVERSITY PRESS

-Portal Interativo de aprendizado

-Turmas In Company

-Idiomas para negócios

-Idiomas para viagens

FALANDO UM NOVO IDIOMA

VOCÊ **ALCANÇA** O MUNDO

www.achievelanguages.com.br

-Metodologia diferenciada

-Abordagem comunicativa

-Achieve Kids

-Consultoria em Idiomas

Unidade Betim: Rua João Ângelo do Pinho, 64. Centro - Betim - MG. (31) 3544-0203 (Em frente à Faculdade Pitágoras)
Unidade Barreiro: Av. Sinfrônio Brochado, 1.340. Barreiro - Belo Horizonte - MG. (31) 2534-1117 (Em frente ao Corpo de Bombeiros)

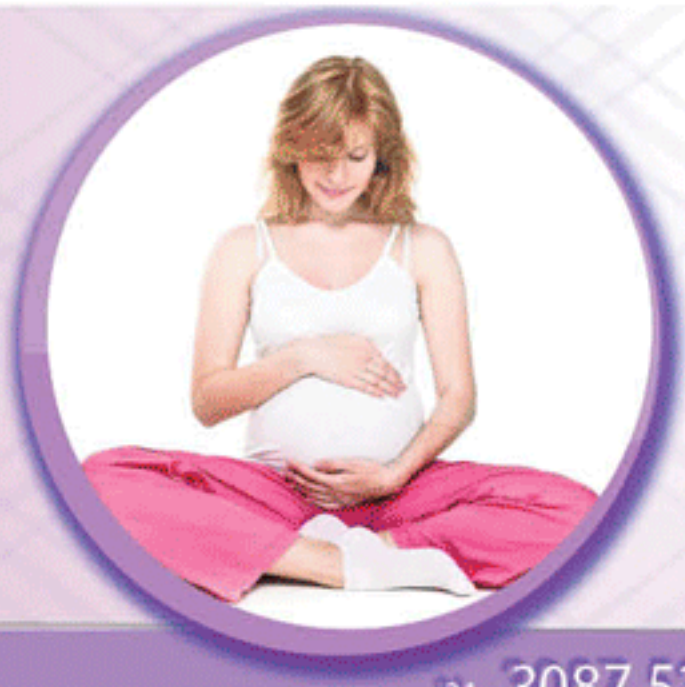

Sabemos o que é
ser mãe.

Programa de orientação para
a saúde e bem-estar da gestante e do recém nascido.



PROGRAMA

Cuidar de Mãe

(31) 3087.5209

Dra. Lidiane Lemos
Obstetra-Ginecologista
CRM - MG 35757

Dra. Cláudia Drumond
Pediatra
CRM - MG 28753

www.cuidardemae.com.br

Av. Governador Valadares, 898, Centro 32510-010 Betim - MG

Promoção SindBetim - Comércio é nosso negócio

Incentivo Cultural = Frase Vencedora - Edição nº001

Buscando Promover e incentivar a cultura, o Jornal do Comércio de Betim, sorteará a cada edição 2 (dois) notebooks, sendo 1(um) para os comerciantes e outro para os comerciários de Betim.

Para concorrer tanto comerciantes como comerciários deveram preencher o cupom constante no jornal da respectiva edição. Assim só poderão participar daquela edição, excluindo edições anteriores.

O cupom deverá estar completamente preenchido.

A cada edição o Jornal do Comercio de Betim, indicará um tema e a frase que der melhor entendimento ao tema será a vencedora.

A frase será escolhida por uma comissão julgadora, formada por representantes Do sindbetim – Sindicato Patronal do Comércio de Betim, Sindicato dos Empregados no comercio de Betim, FABE, Faculdade Betim e SENAC - Betim. Serviço Nacional de aprendizagem do Comercio.

Do Premio – Notebook Samsung 300E4A-BD3 com Intel® Core™ i3 2310M, 2GB, 320GB, Gravador de DVD, Leitor de Cartões, HDMI, Wireless, Webcam, LED 14" e Windows 7.

Dos participantes – Só poderão participar do sorteio os comerciantes e comerciários devidamente registrados na respectiva empresa mencionada pelo mesmo no cupom de sorteio e na data do sorteio.

Cada comerciante e ou comerciário só poderá participar com um cupom.

Da retirada do premio – Após ser comunicado, o ganhador terá até 30 dias para retirar o premio, e deverá se apresentar no sindbetim, munido de seus documentos; O Comerciante deverá apresentar cópia autenticada do contrato social da empresa, bem como CPF e CI dos respectivos sócios.

Já o comerciário devera apresentar principalmente a carteira de trabalho devidamente registrada na empresa mencionada no respectivo cupom e na data do sorteio. Bem como CPF e CI.

O resultado desta edição, de numero 1 será divulgado no dia 28 de Dezembro de 2012.

Os cupons deverão ser entregues impreterivelmente até o dia 23/12/2012 na sede do Sindbetim,

Av. Amazonas, 152B – Centro de Betim – MG.



Desejamos
a todos os nossos
clientes e amigos um
Feliz Natal
e
próspero *Ano Novo!*



Energia & Saúde

MUNDO CONECTADO

Comércio eletrônico é a aposta da vez, estudo aponta que o setor proporciona lucros bilionários para os novos empreendedores.

Como é sair de casa e ir até uma loja para comprar um produto? Esta será uma pergunta comum feita pela futura geração, que será composta pelas crianças de hoje em dia. Esses futuros jovens, leigos no quesito "compra presencial", estão sendo criados para o mundo moderno e prático, onde o contato direto com a tecnologia desde os primeiros anos de vida é algo essencial, capaz de apresentar várias funcionalidades, como comprar e vender pela internet.

Se há uns dez anos mencionar dados pessoais e documento na rede para adquirir uma mercadoria era considerado um risco, hoje também é, porém, a agilidade que esta função desempenha, vence o receio das pessoas. O e-commerce, ou melhor, o comércio eletrônico, se tornou comum e a tendência é que se instaure de vez na sociedade, afinal de contas, estar na rede é cada vez mais atrativo para as pequenas e médias empresas. Esse novo formato possibilitou a entrada de novos consumidores, principalmente das classes C e D, além de possibilitar o desenvolvimento do setor, oferecendo custos acessíveis e outros benefícios, que impulsionam o crescimento do varejo on-line.

De acordo com uma pesquisa realizada pelo e-bit, empresa que fornece dados sobre o comércio eletrônico, só no ano passado o projeto arrecadou R\$ 18,7 bilhões. A expectativa do órgão é que até o final deste ano a arrecadação mundial seja de até R\$ 23,4 bilhões, envolvendo empresários de pequeno, médio e grande porte. Fora a comodidade, um dos benefícios que estimula cada vez mais os empreendedores a investirem neste ramo é a isenção de impostos, economia com funcionários e outras despesas comuns a uma loja física.

Por se tratar de internet, um dos espaços mais democráticos que existe, é possível encontrar comércio de quase todos os seguimentos, como por exemplo, o de acessórios femininos. Para a designer de moda e proprietária de uma loja online que leva o seu nome, Érica Cândido, a variedade e abrangência é um dos motivos do sucesso desse tipo de mercado. Antes de montar seu espaço on-line, a jovem conta que vendia as suas peças - bijuterias, semijoias e sandálias estilizadas - através dos sites de relacionamentos, como o Facebook e o Orkut. "Como as vendas estavam dando certo, resolvi fazer algo mais sério e profissional, como a loja, apesar de que os sites de relacionamento ainda são indispensáveis", relata.

Mesmo contando com a divulgação instantânea da internet, Érica pontuou o marketing como um investimento importante, que vale para qualquer empreendimento. A designer, que está no mercado virtual há mais de quatro anos, ressaltou a importância que um site tem para qualquer seguimento varejista, já que para o público, isso representa credibilidade. Em função disso, muitas empresas passaram a investir na construção de seus espaços virtuais para compras, o caminho inverso feito por Érica, que conquistou suas clientes na internet e hoje tem a opção de atendê-las pessoalmente e "de um jeito personalizado".

Apesar de o comércio atual estar inserido em um cenário onde as pessoas vivem conectadas, segundo a direção da JN2 E-Commerce Solutions, as empresas do ramo ainda estão concentradas em apenas dez players, que faturam 75% dos lucros. A proposta é de que os novos empreendedores do setor consigam descentralizar este poder nos próximos anos.



MANUTENÇÃO ESPECIALIZADA

computadores • notebooks • netbooks
monitores • impressoras

Instalação e manutenção de redes
residenciais e corporativas

interATIVA
SOLUÇÕES EM INFORMÁTICA

(31) 3544 0777

Rua do Rosário • nº 1060 • Loja 01
Angola • Betim/MG

MANUTENÇÃO ESPECIALIZADA

computadores • notebooks • netbooks
monitores • impressoras

Instalação e manutenção de redes
residenciais e corporativas

interATIVA
SOLUÇÕES EM INFORMÁTICA

(31) 3544 0777

contato@interativainformatica.com.br

Rua do Rosário • nº 1060 • Loja 01 • Angola • Betim/MG

Desenvolvimento de sites
Sistemas desktop
Sistemas web

4LAN
SOLUÇÕES WEB

www.fourlan.com.br

31 3046.3033

atendimento@fourlan.com.br

belodoctor

O **BeloDoctor** é um conjunto de soluções que facilitam o funcionamento e o gerenciamento de consultórios e clínicas.



SMS e e-mail ilimitados

O **BeloDoctor** é o único que permite envio ilimitado de lembretes de consulta por **SMS** e **e-mail**.

O seu consultório na internet

Registro de domínio, serviço de e-mail e hospedagem por nossa conta.



A melhor solução para quem ainda usa papel

O **BeloDoctor** acompanha um scanner portátil que lhe permite importar fichas, exames e outros documentos em segundos.

Saiba mais: www.belodoctor.com.br | 31 3889-3778

ENTRETENIMENTO



Piada

O doido e a carta

O doido estava no hospício, escrevendo uma carta, quando o médico chegou, viu e pensou: "Poxa, esse cara deve estar bom. Está até escrevendo carta". Aí ele chegou pro doido e perguntou:

- Pra quem é essa carta?

- Ah é pra mim mesmo, doutor, eu nunca recebo cartas de ninguém.

- E o que está escrito nela?

- Como é que eu vou saber, ainda não recebi!

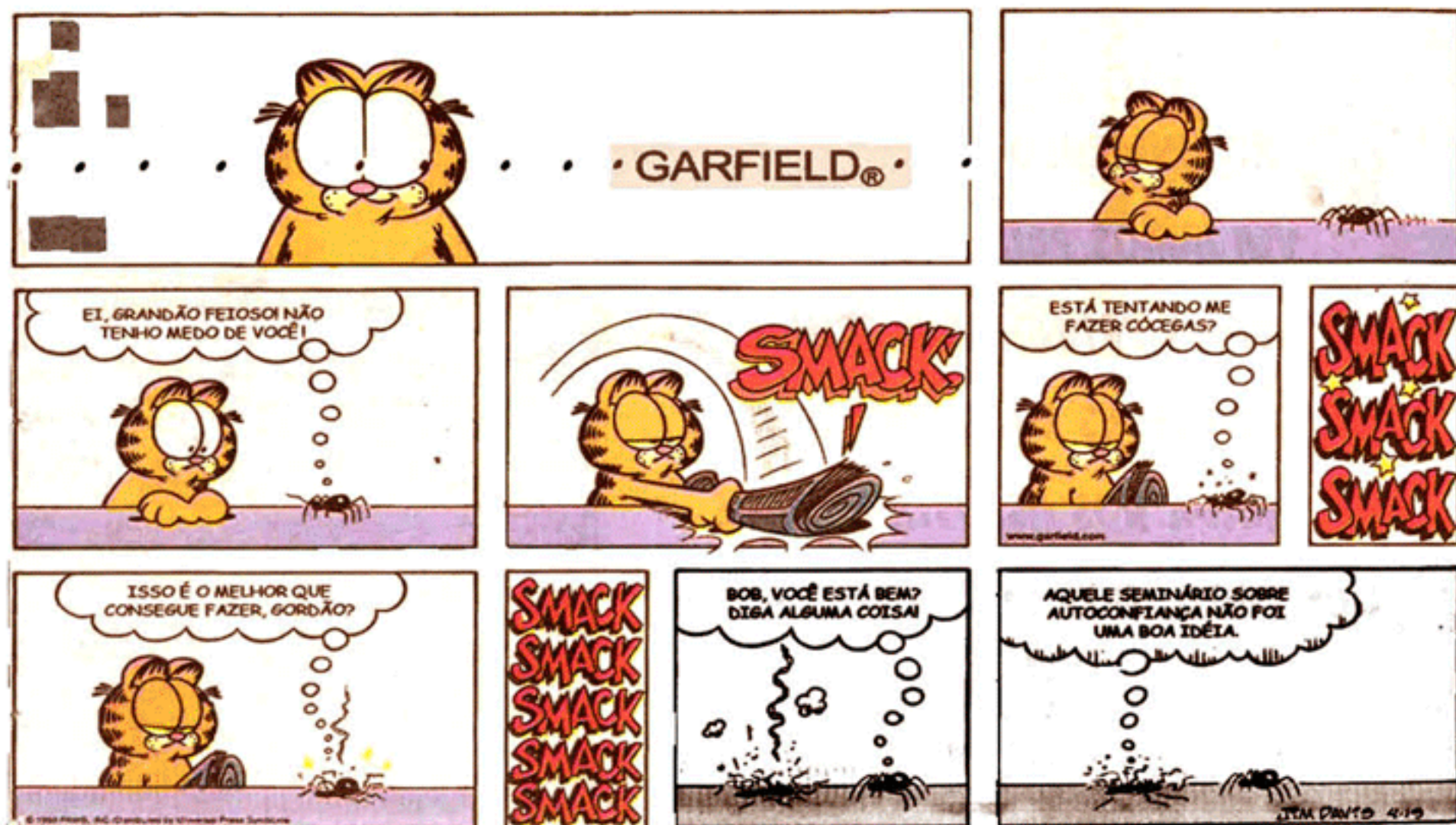

CACHEADAS, HOJE COM MARIANE RODRIGUES



Portal. Sistemas de segurança que protegem o seu patrimônio e a sua liberdade.



Central de apoio 24 horas



Alarmes



Circuito fechado de TV

Mais do que segurança, a Portal oferece atenção em tempo integral para você aproveitar a vida com mais tranquilidade, sem sentir-se preso. Com as soluções mais confiáveis e inteligentes em sistemas de alarme e monitoramento, o seu imóvel residencial, comercial ou industrial é protegido 24 horas e também tem a sua estética preservada.



☎ 31 3544 0044



www.portals.com.br



Casa da Limpeza®

Solução em produtos de limpeza

Aproveite as Super Ofertas Bettanin SuperPro

*Ofertas válidas até 31/12/12 ou até durarem os estoques.

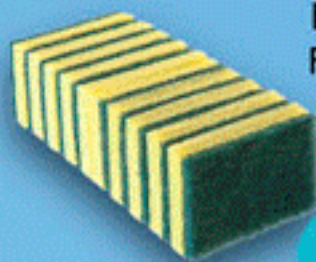

Espunja Dupla Face Superpro c/10un. Ref. 9406p

R\$ 4,99 cada

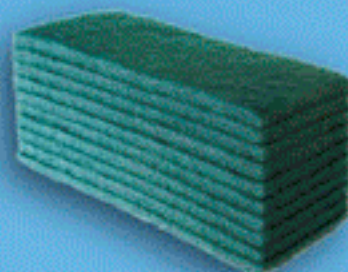

R\$ 9,80 cada
Fibra uso geral 260x102mm c/10 Bettanin.



Vassoura Nylon SuperPro Varry 1000. Ref. 9003C

R\$ 9,99 cada



Cabo de Chapa Aço 1,30mt 25mm SuperPro

R\$ 6,00 cada



Cabo Alumínio 1,40m Bettanin. Ref. SP9010AZ

R\$ 12,00 cada

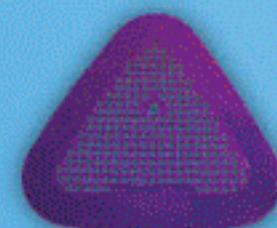

Tela p/Mictório unid lavanda

R\$ 3,99 cada

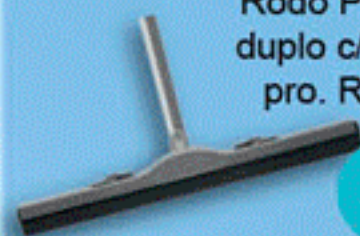

Rodo Plast.50cm duplo c/cb Superpro. Ref. 9154

R\$ 14,90 cada



Vassoura Nylon Superpro Casa e Rua. Ref. 9001c.

R\$ 9,99 cada



Pá p/lixo coletora plast. SuperPro. Ref. 9260

R\$ 22,00 cada



Pá p/lixo plast. Jeitosa SuperPro. Ref. 9253C

R\$ 11,99 cada



Pano multiuso vrd.300mtx33cm Bettanin SuperPro.

R\$ 139,00 cada

Suporte LT Insta Lok s/cabo SuperPro Ref. 9516

R\$ 19,90 cada

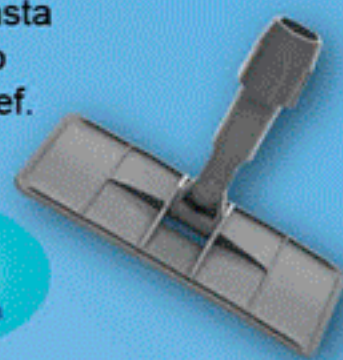

Carro Func.p/limp. c/espem. Bettanin.

R\$ 175,00 cada



Placa Sinalizadora Piso Molhado SuperPro

R\$ 33,00 cada

Balde e Mop peq. 5,7L Bettanin. Ref. SP9086

R\$ 158,00 cada



08000-0303300
Ligue Grátis

Av. Edméia Mattos Lazzarotti, 1.100

Rua Marechal Deodoro, 161 - Centro - Betim

aceitamos



www.casalimpeza.com.br





APARATOS TECNOLÓGICOS NAS MÃOS DO POVO

Comércio de eletroeletrônicos se torna tendência mundial e conquista público de todas as idades

Se existe um setor que só tem apresentado evolução nos últimos anos é o de eletroeletrônicos. Os aparatos tecnológicos desenvolvidos por grandes marcas, como a Apple, é tendência em qualquer parte do mundo e a cada dia que passa, registram novos adeptos e clientes interessados nas novidades, que surgem a todo o momento. E se engana quem pensa que o público alvo deste setor é composto estritamente por jovens e adultos. Mesmo sendo maioria, eles já dividem o mercado com pré-adolescentes e até mesmo com os idosos.

A estudante de Sistemas de Informação, Gabriella Fonseca, que atualmente estuda Arte e Tecnologia na Holanda, afirma que é "totalmente ligada à tecnologia, tanto nos momentos de lazer, quanto no trabalho". A jovem aponta como problema o fato de a tecnologia ser um vício, pois quem adquire um smartphone, por exemplo, dificilmente irá se adaptar ao uso de um aparelho convencional. "É possível viver com o básico, mas a comodidade que a tecnologia traz em novos aparelhos faz com que as pessoas se tomem

cada vez mais dependentes e em busca de novidades", afirma.

Considerando o fato de que os eletroeletrônicos recém-lançados têm a função de estreitar os laços entre as pessoas, além de ser um computador móvel com infinitos aplicativos, não justifica a ideia de muitas pessoas deixarem de lado a "vida real" em benefício da "vida virtual". Para Gabriella, que desenvolve um trabalho voltado para tecnologia no site www.eufacoprogramas.com, os avanços nesta área existem para tornar a vida das pessoas mais fácil, mas quando acontece de um indivíduo passar a se comunicar apenas por meio de aparelhos, é a hora de parar e pensar até aonde essa prática, em excesso, é saudável. "O que deve haver, em qualquer situação, é bom senso", alerta.

Como em qualquer segmento comercial, a atual situação dos eletroeletrônicos só alcançou este nível porque o consumidor demonstrou interesse e adesão por este setor. Isto é um indicador importante para as grandes marcas do ramo, que também investem em novidades e promovem campanhas com o intuito

de convencer o usuário de que ele precisa adquirir determinada máquina. Segundo Fonseca, "um ótimo exemplo para esse caso é o que a Apple fez com o iPad", um produto que até ser lançado, não era uma "necessidade".

Preço da tecnologia

A Associação Brasileira da Indústria Elétrica e Eletrônica (Abinee) divulgou, no início do último trimestre de 2012, a liminar do Supremo Tribunal Federal (STF), que contesta os incentivos fiscais disponíveis aos aparelhos eletrônicos. Esta ação, logo em período de compras em maior escala, vai interferir no orçamento do consumidor, pois os preços dos aparelhos eletroeletrônicos subirão uma média de 10%. Sendo assim, a sugestão para os interessados em adquirir novos aparatos neste natal, antes de efetuar uma compra, realize uma pesquisa de preços. É importante destacar que os valores poderão variar tanto em relação às marcas dos produtos, quanto aos estabelecimentos que estiverem comercializando-os.

Evidence
by Paula Paes

alta costura . moda noiva

Rua Sílvio Lobo, 42 - Angola - Betim - MG

31- 3511-7729

www.maisonevidence.com.br



MERCADOR: Crédito Consignado com transparência, qualidade, segurança e ainda com a melhor taxa do mercado.

A empresa **Mercador Corretora de Seguros**, é uma empresa correspondente bancário que está no mercado a mais de 8 anos e atua no seguimento de Seguros **Todos os Ramos**, onde também passou a atuar na prestação de serviços na Intermediação de negócios que visam a concessão de empréstimo a empresas privadas, pessoas físicas e servidores públicos.

De acordo com o Sócio Administrador **Fernando Soares**, "O cliente está cada vez mais consciente, sempre em busca de melhores alternativas que o mercador financeiro pode proporcionar

Larga tudo e vem correndo, qualidade e preço é com a

MERCADOR
CORRESPONDENTE BANCÁRIO

Empréstimo consignado com a melhor taxa
Consultoria financeira
Seguro de automóvel e residencial



Loja: Rua Santa Cruz 510 - Centro - Betim/MG - (31) 2571-5522
Atendimento **ASMUBE** - 1º andar - (31) 3053-4950 / 3023-0082

em termos de taxas, prazos e modalidades de crédito, onde a consultoria financeira é em alto grau um dos fatores determinantes para auxiliá-los na tomada de decisão, e esta consultoria hoje é o grande diferencial da **Mercador** que preza para que o negócio seja feito com clareza e qualidade de informações, visando a melhor adequação da taxa no fluxo de pagamentos".

Se estamos na **ASMUBE**
é porque fazemos a
diferença.



**OS MELHORES PONTOS
PELOS MENORES PREÇOS**

OUTDOOR

Av. Amazonas 152 B Centro Betim

Tel. 3594-2708, 8726 1397, 9982 - 1931

www.jpoutdoor.com.br

jpoutdoor@ig.com.br

Algumas coisas são **únicas**.
 Você e seu **ambiente** também.

CAPUTO

Planejando ambientes ao seu estilo,
 unindo **design, beleza e conforto**.



Betim - Av. Teotônio Parreira Coelho, 760 - Ingá - (31) 3532-1422
 Itaúna - Av. José Soares, 1476 - Centro - (37) 3241-1994

CAPUTO
 móveis planejados
 & decoração



(31) 3532-9595



www.minasveterinaria.com.br

R. João de Deus Fiuza Moura, 7, loja B,
 Morada do Trevo, Betim-MG

Atendimento a pequenos e grandes animais.

Medicina Veterinária a serviço da saúde animal.

BETIM, SINÔNIMO DE UM CONSTANTE DESENVOLVIMENTO

ANTES PONTO DE ENCONTRO PARA OS BANDERANTES, HOJE POLO INDUSTRIAL E ECONÔMICO DE EXPRESSÃO EM MINAS GERAIS

O estado de Minas Gerais é composto por riquezas minerais, cidades históricas, belezas naturais, população acolhedora, culinária e costumes típicos, além de um pensamento empreendedor cada vez mais evidente, mesmo que este não seja um assunto de discussão aberta. A região metropolitana de Belo Horizonte, precisamente o município de Betim, é um exemplo desta corrente que proporciona crescimento econômico e desenvolvimento para a região.

A ideia de crescimento existe em Betim desde a sua origem, ainda no século XVIII, quando o Brasil era colônia de Portugal e vivia o auge do ciclo do ouro. Nessa época, a região betinense fazia parte da rota dos bandeirantes, que vinham de São Paulo e Pitangui, para as áreas de exploração mineral. Após dois séculos e alguns anos, precisamente na década de 1940, o cenário, que era totalmente diferente, proporcionou a instalação das primeiras indústrias de Betim: Cerâmica Saffran (1942), Ikerá (1945) e Cerâmica Minas Gerais (1947).

De acordo com registros da Prefeitura Municipal de Betim, na década seguinte, o orçamento e planejamento estadual destinou a Betim duas outras funções econômicas: a indústria de base, como foco para as siderúrgicas, e a alimentação para abastecimento local. Nos últimos 30 anos, a cidade que se transformou em um polo petroquímico e automotivo, também reuniu importantes empresas nos setores de metalurgia, alumínio, mecânica, serviços e logística. Atualmente, além de ter aperfeiçoado estes seguimentos que impulsionaram o desenvolvimento da cidade, Betim conta com aproximadamente oito mil empresas legais, responsáveis pela geração de 25 mil empregos diretos para a população de Betim e cidades vizinhas.

Administração regional

Para facilitar a gestão da cidade, hoje com



Milícia Wernick

400 mil habitantes, foi feita uma divisão e oito sub-regiões surgiram: Centro, Alterosas, Imbiruçu, Vianópolis, Citrolândia, Norte, PTB e Teresópolis. Assim como o Grande Centro, essas áreas se desenvolveram comercialmente, proporcionando condição de trabalho e infraestrutura para os moradores, como a jovem estudante Olívia Pilar que reside no bairro São Caetano, integrante da regional Imbiruçu. "Aqui nós temos o que todo mundo precisa para suprir suas necessidades básicas: padarias, vários supermercados, farmácias, posto de gasolina, bancos, lojas de roupa, lotérica, salão de beleza, lojas de peça para carros, depósitos para materiais de construção e outros tipos de comércio. Apesar de ser um bairro afastado do Centro e mais voltado para as classes média e baixa, é um bairro que cresceu muito. Nós ainda temos problemas com relação ao transporte. Acho que tem poucos números de ônibus destinados a uma área tão movimentada", relatou. Assim como o São Caetano, é a maioria dos bairros das sub-regiões localizadas fora do

eixo central do município, que sozinho, abriga 1648 empresas.

Investimento

Nos últimos anos Betim foi uma das cidades mineiras que mais cresceu do ponto de vista econômico e expansão de infraestrutura, que promoveu a atração de novas empresas para a região. Com a instalação de novos empreendimentos, o número de vagas de empregos também aumentou, sobretudo para a mão de obra técnica, adquirida por meio de cursos profissionalizantes.

Para suprir a demanda de serviço cerca de 3500 jovens receberam formação técnica, através do governo municipal, que foi contemplado com 30 mil oportunidades de emprego nos últimos tempos. Para os próximos 15 anos as expectativas são as melhores, já que só de investimento privado, a cidade deve receber R\$ 1 bilhão, além de terrenos destinados aos distritos industriais.

Venha conferir nossas ofertas de Natal!!

PAPELARIA LIVRAO

**Material Escolar
Escritório
Informática e
brinquedos**

Chamex
Papel Chamex
A4 - 500 folhas

**Lapis de Cor
Faber Castell**
c/12 cores

Agendas Foroni
2013

**Mouse Optico
USB Multilaser**

Rua Areclides do Pinho Angelo, 52
Centro - Betim - MG (31) 3531-1290
e-mail: livrao@terra.com.br

*Imagens meramente ilustrativas.

*Primeira empresa a oferecer
filmagens 3D em Betim*



Márcia Werneck

Eventos

Fotos e Vídeos 3D

Empresário do ano 2012. HOMENAGEM EMPRESÁRIOS DO ANO DE 2012 - DESTAQUE EMPREENDEDOR INDIVIDUAL: EMPRESA MÁRCIA WERNECK VÍDEO DIGITAL.

A primeira empresa de vídeo digital a trazer a tecnologia 3D para a cidade de Betim.

"Preciso agradecer primeiramente a Deus por este ano de muito trabalho e sucesso. Devo este prêmio aos meus fiéis colaboradores, uma equipe que sempre deu o melhor de si para não deixar a desejar quando o assunto é o profissionalismo. Aos meus clientes que nunca me abandonaram e confiaram em meu trabalho. Aos meus amigos e familiares pelo apoio diário, compreendendo a ausência para cumprir minha agenda de trabalho.

Espero poder agradecer em oração a todos que de qualquer maneira fazem parte desse reconhecimento. O meu muito obrigada". Márcia Werneck

tel 31 3031-1033 / 8827-6444

Promoção realização e consultoria em eventos sociais e empresariais, cobertura fotográfica e filmagens em 3D

Pra quem gosta de velocidade

10 = 49,90
MB R\$ POR MÊS

Até a Páscoa



**INTERNET
BANDA LARGA**

+ 2 LINHAS TELEFÔNICAS SEM ASSINATURA

+ 300 MINUTOS

+ WI-FI GRÁTIS

3544 0000
www.tremnet.com.br

*Oferta válida para novas assinaturas até 31/12/2012. A partir de abril/13 o valor do serviço será R\$ 129,90, condicionado ao pagamento em dia das faturas. Consulte demais condições de aquisição desta e outras ofertas da Tremnet, em www.tremnet.com.br.

Cor & Arte

**Deixe todas as
nossas cores
falarem por você.**

COMUNICAÇÃO VISUAL

IMPRESSÃO DIGITAL

Gráfica rápida digital

Impressão digital em grandes formatos

Impressão UV em materiais rígidos

Adesivação de frota

Placas em Braille

Quadros de segurança, obrigatórios e informativos

Fachadas e sinalização interna de lojas e empresas

Sinalização de supermercados

Projetos Especiais

Corte em Router

Av. Edméia Mattos Lazzarotti 3165 Ingá Betim MG

31 3532 4496

www.corearte.com.br

Dê a seus projetos uma marca de qualidade única

Fundada em maio 1995, a HEWA Engenharia tornou-se referência no mercado imobiliário de alto padrão, principalmente pelo requinte e qualidade de seus projetos.

Erguidos em áreas nobres, os empreendimentos aliam qualidade de vida, segurança, modernidade e sofisticação atendendo a um público exigente de Betim e cidades vizinhas.

São mais de 20 prédios entregues, totalmente vendidos. Em todos eles, a estrutura oferece gás canalizado e água individuais, além de sistema de aquecimento solar para água, elevadores e duas ou três vagas de garagem.

Pensando sempre no bem-estar, a construtora possui, ainda, um departamento de manutenção para atender as solicitações de seus clientes com maior rapidez.

Em novembro, a Hewa Engenharia lançará mais um residencial em um ponto estratégico do bairro Filadélfia

o edifício San Marino

estilo
PREÇO ACESSÍVEL
qualidade dos materiais
LOCALIZAÇÃO
conforto



Edifício Monti Parioli

RECENTEMENTE
FOI ENTREGUE
MAIS UM GRANDE
EMPREENDIMENTO
EM BETIM, QUE
COMPROVA A
QUALIDADE DA
EMPRESA!

HEWA
ENGENHARIA LTDA.

Moradia com qualidade de vida!

Rua Servidor Alfredo de Oliveira Braga, 86 (antiga rua Gervásio Lara)
Brasileia - Betim/MG - Cep: 32.510 430 - (31) 3544-1545
www.hewaengenharia.com.br • vendas@hewaengenharia.com.br



A **Ordem dos Advogados do Brasil, Subseção Betim**,
deseja a todos os Advogados e Advogadas um
feliz **Natal** e um próspero **Ano Novo**.

Que **2013** seja um ano de triunfos

Gilberto Marques de Sá
Presidente da OAB Betim



A YAGA comemora 3 ANOS e te PRESENTEIA COM 30% de desconto nos próximos 3 meses em 3 PROGRAMAS CORPORAIS EXCLUSIVOS para você SE LIVRAR de 3 PROBLEMAS INDESEJÁVEIS (Celulite, Gordura Localizada e Flacidez) e CURTIR AS PRÓXIMAS 3 FESTAS: NATAL, REVEILLON E CARNAVAL !!!

YAGA
LASER & COSMIATRIA

SEU CORPO MERECE O PADRÃO YAGA DE TRATAMENTO.

www.yaga.com.br
Avenida Juscelino Kubitschek, 474,
Loja 4, Centro - Betim - MG
31 2571-2575

BETTO
Optical
2571-5577

BETTO
Optical
2571-5577

Loja 1 - Rua Rio de Janeiro, 272, Centro - Betim /MG
Fone: (31) 2571-5577

Loja 2 - Av. Governador Valadares, 323, Centro - Betim/MG
Fone: (31) 3596-4422

Loja 3 - Av. Governador Valadares, 618, Centro - Betim/MG
Fone: (31) 3594-2424

DOENÇA DA MENTE

Ainda sem tratamento oficial, Mal de Alzheimer afeta 6% da população idosa do Brasil.

Estima-se que a população brasileira, com mais de 60 anos, seja de 15 milhões de pessoas. Deste número, segundo a Associação Brasileira de Alzheimer, cerca de 6% sofrem do Mal de Alzheimer, uma doença incurável que vem acompanhada de graves transtornos à vítima. Para ter-se uma ideia da amplitude do caso, nos Estados Unidos, por exemplo, o Alzheimer é a quarta causa morte de idosos entre 75 e 80 anos, perdendo apenas para o infarto, derrame e câncer.

Os principais sintomas da doença, que é neurodegenerativa, é a queda das funções intelectuais do paciente, responsável pela redução das capacidades de trabalho e contato social. Isso desencadeia alterações no comportamento e na personalidade do indivíduo. No início, a pessoa afetada sofre com a perda de memória recente, mas podendo até recordar-se de acontecimentos passados. Após algum tempo, com o desenvolvimento do caso, o paciente passa a ser completamente dependente, já que a capacidade de orientação, atenção, compreensão e linguagem ficam debilitadas. No estágio mais avançado, até a higiene pessoal e alimentação só acontecem com o auxílio de uma segunda pessoa.



Uma das razões para a manifestação da doença, segundo a médica Sônia Brucki, do Departamento Científico de Neurologia Cognitiva e do Envelhecimento da Academia Brasileira de Neurologia é o acúmulo de certas proteínas no tecido cerebral que provoca a morte dos neurônios. Esse fenômeno biológico, até então, é considerado multifatorial, desencadeado talvez por fatores genéticos, problemas cardíacos, nutricionais e depressivos, além da falta de estímulo intelectual ao longo da vida. Até dado momento não existe uma medicação para barrar a produção desta proteína que mata os

neurônios, mas há medicamentos para retardar o avanço do Alzheimer e têm autorização para serem fornecidos gratuitamente pelo Sistema Único de Saúde (SUS).

A alternativa e indicação dos médicos é apostar na prevenção da doença enquanto ainda há tempo, e isso pode ser feito através de práticas esportivas e uma dieta saudável. O exercício é indicado por estimular a circulação do sangue, sobretudo na região cerebral, área afetada. O sangue tem a função de "lavar" o cérebro e retirar toda a proteína prejudicial, além de melhorar o humor e a saúde do corpo em geral.

Campanha de Natal 2012



Orcca – Organização Regional de Combate ao Câncer, há mais de 7 anos trabalhando pelo bem estar dos pacientes oncológicos, oferece uma estrutura de apoio ao tratamento complementar do câncer com doações de medicamentos, cestas básicas, acompanhamentos de fisioterapia, fonoaudiologia e psicologia.

Já estamos pensando no presente de Natal para nossos pacientes: A construção de um consultório odontológico especializado. Ajude-nos na construção de mais este projeto.

Doar é acreditar na vida. Participe, doe!

CECAF: Central de Captação Financeira
Telefone: (031) 3595-3882

Orcca
 Organização Regional de Combate ao Câncer

Rua Hum, 337 Jd. Brasília – Betim/MG – Tel.: (031) 3595-3882

www.orcca.org.br



codev

Dermatologia Estética;
 Medicina Estética;
Emagrecimento Rápido;
 Botox;
Bioplastia;
 Preenchimentos;
Peelings químicos;
 Depilação a laser;
Pilates;
 Day Spa;
Salão de Beleza;
 Dia da Noiva;
Vestidos de Noiva.

A *Clínica SempreMais* já era referência em prestação de serviços e agora tornou-se evidente.



Nós temos o orgulho em anunciar que ganhamos o prêmio de Empresário do Ano de 2012 de Betim na categoria "Prestação de Serviços".



A primeira clínica de estética de Betim que cuida de você por inteiro.

Av. Teotônio Parreira Coelho, 400
 Jardim da Cidade - Betim/MG

FAST-FOOD: A NOVA MANIA BRASILEIRA



TRADICIONAL E SAUDÁVEL FEIJÃO COM ARROZ PERDE ESPAÇO PARA OS CALÓRICOS E SABOROSOS SANDUÍCHES E BATATAS FRITAS

A industrialização e a evolução da tecnologia no Brasil não resultaram apenas no crescimento econômico dos setores de prestação de serviços e produção. Curiosamente, também interferiram nos hábitos alimentares da população nas últimas décadas, que começou a incluir em sua dieta a "alimentação rápida" e teoricamente barata, alegando falta de tempo para uma refeição completa. Sendo assim, um prato tradicional com arroz, feijão, salada e um tipo de carne, saiu de cena para que os sanduíches, batatas fritas e refrigerantes assumissem o posto.

O perigo está no fato dessas refeições serem feitas fora de casa e muitas vezes em locais impróprios para o momento, já que nos grandes centros urbanos é possível encontrar postos de fast-food em vários pontos da cidade. Outro agravante fica por conta do grande valor energético e baixo teor nutricional que esses lanches apresentam, mas que para suprir tais malefícios à saúde, são extremamente saborosos, sobretudo para as crianças e jovens, os fiéis consumidores deste tipo de comida.

Para tentar excluir os prejuízos a indústria dos lanches rápidos alega que o serviço oferecido é realizado para atender as necessidades do homem moderno, que está sempre envolvido na correria do dia a dia, como a estudante Paula Carvalho, que administra o seu tempo entre trabalho e atividades acadêmicas. "O fato de uma rede de fast food se situar próximo a minha faculdade, fez com que eu e outros colegas criássemos o hábito de comer lá. Muitas vezes, como íamos estudar direto do trabalho, sem almoço e sem tempo suficiente para alimentar, optávamos pelo lanche rápido. Além

de nos sustentar, não perdíamos tempo e nem chegávamos atrasados para a aula", relatou.

Assim como estes jovens, os norte-americanos são completamente dependentes e cômodos com a situação nutricional, tanto que o estado nutricional da população é afetado pela epidemia da obesidade. O ideal, para eliminar esta doença, seria excluir totalmente esses alimentos do cardápio, ou então, ingeri-los raramente. Como a alimentação é um exercício voluntário e completamente consciente, comer bem e com uma dieta saudável, é uma escolha pessoal.

Atrativos

Há quem diga que a única "arma" do fast-food seja o sabor atrativo, bem diferente do encontrado nas verduras, legumes e algumas frutas, sempre recomendados pelos médicos e nutricionistas para aqueles que desejam viver com hábitos alimentares balanceados. É aí que

muita gente se engana e se surpreende com a capacidade que as empresas de lanches rápidos possuem para atrair a clientela. Por oferecem um produto que é mania entre as crianças, essas organizações criaram um atrativo sistema de promoção, que possibilita aos clientes terem acesso a brindes - brinquedos e artigos que lembram desenhos animados, por exemplo -, sempre atrelado ao imaginário infantil.

Ao lançarem os kits divertidos, vendidos juntamente com o lanche, os fast-foods têm o objetivo de vender o "brinde" e não a guloseima, que deixou de ser o foco destas indústrias alimentícias. Psicólogos afirmam que está é uma ação maliciosa, considerando que o alvo é o público frágil: crianças e adolescentes. Para que a situação mude, campanhas precisam ser feitas, mostrando o lado negativo da ingestão frequente dos lanches rápidos, que estão sempre acompanhados por produtos coloridos.



Promoção de Bandeijinha Econômica



Somente
R\$ 4,00



TELE-ENTREGA
3531-4726

AV. EDMEIA MATTOS LAZZAROTTI,
Nº 950 - CENTRO - BETIM



RECEITAS DO CHEFE

SALMÃO LIVORNESE

ABOBRINHA
ITALIANA GRILL

Ingredientes

- 4 pedaços de 200 gramas de Salmão
- 1 cebola roxa cortada em tiras finas
- 50 gramas de azeitonas pretas
- 50 gramas de anchovas ou aliche
- 1 tomate maduro
- 1 colher de manteiga
- 1 colher de alcaparras
- 1 colher de azeite
- 50 ml de vinho branco
- 1 limão
- Manjericão, fresco, orégano, pimenta do reino e sal a gosto

Modo de preparo

Aqueça o forno a 200 graus e em seguida coloque em um recipiente o tempero e o salmão com o limão, vinho branco, orégano, pimenta do reino e sal a gosto. Deixe assar du-

rante 20 minutos.

Enquanto aguarda o salmão assar, prepare uma frigideira colocando o azeite, manteiga. Acrescente depois a cebola roxa, o tomate em cubos, alcaparras, azeitonas e o manjericão.

Para finalizar, coloque sobre o salmão o molho e decore com as anchovas e manjericão fresco. Sirva com um purê de batatas ou acompanhamento a gosto. A receita rende quatro porções.



Ingredientes

- 1 quilo de abobrinha
- 100 ml de azeite extra virgem
- 50 gramas de lascas de parmesão
- 1 colher de pimentão vermelho picadinho
- 1 colher de pimentão amarelo
- Sal e tempero a gosto (cebolinha, manjericão, salsinha etc)

Modo de preparo

Corte a abobrinha em cubos de mais ou menos um centímetro e em seguida, coloque em uma frigideira para grelhar juntamente com o azeite, os pimentões, os temperos e o parmesão.

Sirva com salada de alface americana e rúcula. A receita rende quatro porções.



Splendore

ristorante

**Tanto sabor não cabe
nesta página...**



Praça Milton Campos, 1076 - Betim
31 3532-4829

Padaria CASTELINHO

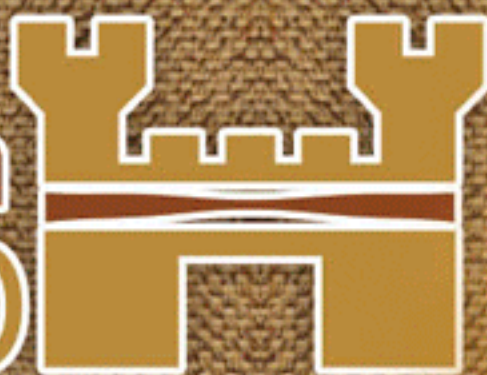

Desejamos
a todos os
nossos
clientes e
amigos um
Feliz Natal
e
próspero
Ano Novo!



**A facilidade do Varejo
com o preço de Atacado**

Vá ao Frigonema e se informe

Atacarejo Frigonema

- ▶ Cozinha Industrial
- ▶ Bares
- ▶ Restaurantes
- ▶ Açougues
- ▶ Mercarias
- ▶ Espetinhos

Av. Edméia Matos Lazarotti, 695 - Centro - Betim

(31) 3596-0011

FRIGONEMA

Carne aqui vale a pena



YOGO MIO
Italian Frozen Yogurt

Tel. :31. 3031-3820

Av Edmeia Mattos Lazarotti | 2765 | Horto | Betim | MG
Shopping Villa Soleil | Loja 09 (Próximo à PUC)



Juros mais baixos? Isso não é novidade para quem é associado do Sicoob Divicred.



O Sicoob Divicred não é um banco comum, é uma cooperativa de crédito e por isso sempre pode oferecer as menores taxas de juros do mercado, em diversas modalidades de empréstimos e financiamentos. E além disso, ainda distribui os lucros aos seus associados.

Se você ainda não conhece o Sicoob Divicred em Betim, venha viver uma experiência financeira diferente... e muito mais inteligente.

 **SICOOB DIVICRED**
Cooperativa de Crédito

Av. Nossa Sra do Carmo, 95 | Centro
(31)3544-6000 | Betim

www.sicoobdivicred.com.br